

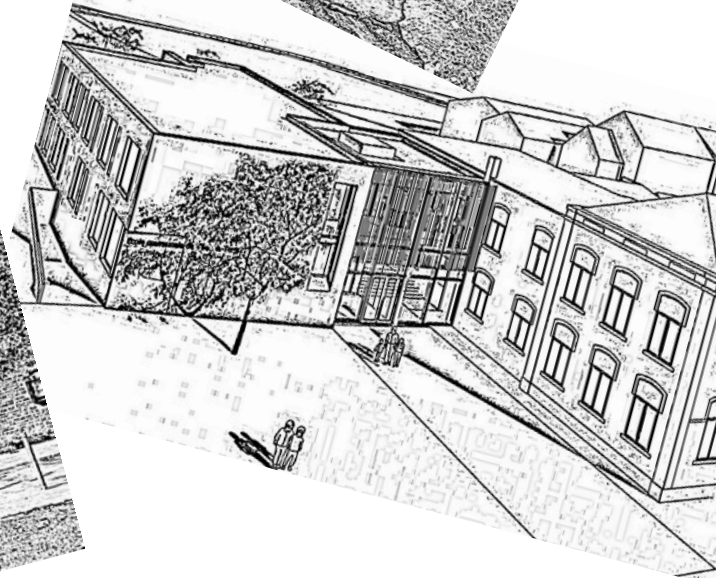

LISTE
8

La liste du
Bourg
mestre
Soyons positifs à Nandrin

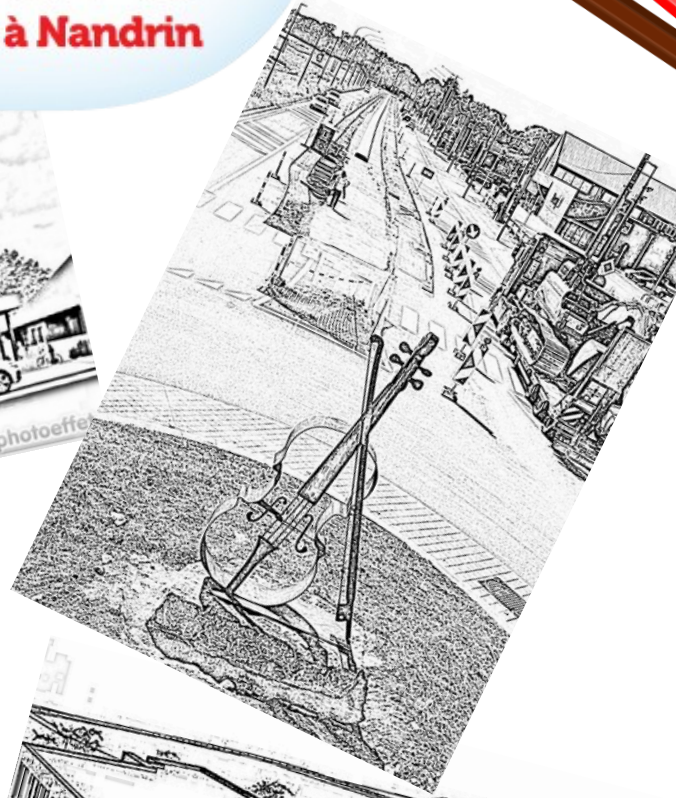
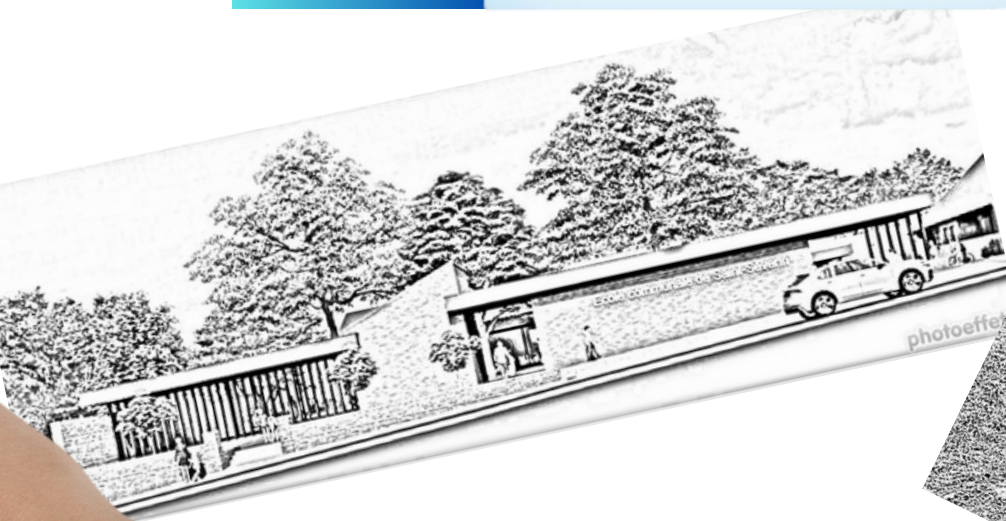
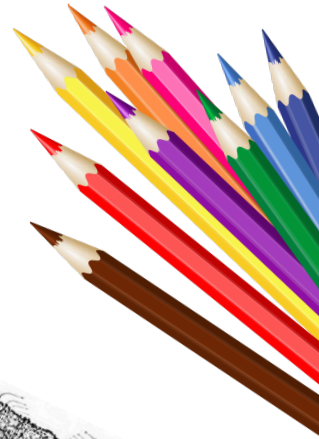

**Avec vous, continuons à dessiner
l'avenir de la commune de Nandrin**



LISTE

8

La liste du
**Bourg
mestre**
Soyons positifs à Nandrin



Avec vous, continuons à dessiner l'avenir de la commune de Nandrin

Le programme électoral de « La liste du Bourgmestre » que vous tenez en main est composé de **8 axes**.

Notre projet pour la commune est **basé sur le Programme Stratégique Transversal (PST)** qui a été voté par le Conseil Communal de Nandrin en 2019 et ensuite approuvé par la Région Wallonne.

Il est également complété par les **propositions émises lors des nombreuses rencontres** que nos élus et nos candidats ont effectuées depuis le début de cette année.

Cette brochure vous permettra de comprendre comment, avec vous, nous allons **continuer à dessiner l'avenir de notre belle et agréable commune**.

Michel Lemmens,
Votre Bourgmestre



Murielle Brandt,
Présidente du CPAS



Axe 1 : Mobilité et travaux

1. Sécurisation des voiries et de la Mobilité

La **mobilité** et sa **sécurisation** sont des **priorités** pour notre groupe, conscient que la **vitesse est un problème** complexe et général auquel il faut remédier. Pour ce faire, le **Plan Communal de Mobilité (PCM)** nous semble être un **outil efficace** puisqu'il analysera les différentes problématiques de manière exhaustive, priorisera les rues et identifiera les meilleures solutions selon les situations en présence. **Associé à une meilleure répression**, il est clair que le PCM apportera des **solutions à ce problème majeur**.



2. Développement du parking multimodal :



Le **MobiPôle** au rond-point du Monastère est désormais l'épicentre de la mobilité à Nandrin. Nous proposons de le développer davantage afin de le rendre encore **plus pratique**, plus **attractif**, plus **accessible** pour tous les usagers. À court terme, un **abri à vélos sécurisé** sera installé, en attendant d'autres aménagements ultérieurs.

3. Mais encore...

- **Finaliser** la construction du nouveau **hall atelier** et rénover le parc communal de stockage de matériaux du Pery (à côté du point ferme).
- Poursuivre les **opérations d'entretien** (Schlammages) **et de rénovation des voiries**.
- Créer un **rond-point** à la sortie du magasin **Aldi** de Tinlot.
- **Embellir** et **Fleurir** les ronds-points et voiries.
- Entretien le petit **patrimoine** et les **monuments**.

Axe 2 : Aménagement du territoire et urbanisme

1. Prévention des inondations :



Poursuivre la **sécurisation hydrographique** de la commune par la création de **bassins d'orage** (Zones Immersions Temporaires) : Tige Paquette, Bois de Soheit, Thier des Raves, El rowe/Houssales et captage de Marnave.

2. Création d'un schéma de développement communal :

La Région Wallonne a décidé d'édicter un **schéma du développement du territoire (SDT)** de la Wallonie. Concrètement, si l'autorité locale ne s'en saisi pas afin de l'adapter à ses réalités, c'est lui qui sera **appliqué sensu stricto**. Par conséquent, **conscient de l'enjeu** afin de garder le caractère rural de nos villages tout en permettant le développement économique de notre commune, notre groupe désire, en concertation avec la population, **établir un schéma de développement communal** pour adapter les objectifs régionaux de développement territorial et d'aménagement du territoire à la réalité de la commune.



3. Mais encore...

- Définir l'affectation de la **Villa du Pery**.
- Confier la gestion des **stations d'épuration communales** à l'AIDE.
- Organiser une **Opération Villages fleuris**.
- Poursuivre les collaborations avec les **contrats de rivière**.

Axe 3 : Environnement, nature, agriculture

1. POLLEC (Politique Locale Energie Climat) :



Poursuivre les **efforts** afin d'atteindre ces objectifs :

- Réduire les émissions de **gaz à effet de serre** (-55% pour 2030, neutralité carbone pour 2050).
- **Adapter le territoire** aux changements climatiques comme les pluies importantes ou les sécheresses.
- Réduire la **précarité énergétique** pour que chacun dispose de l'énergie nécessaire à la satisfaction de ses besoins élémentaires.

2. Pérennisation du Plan Communal de la Nature :

Le **PCDN** vise à **préserver** et **améliorer la biodiversité** de la commune. Une étude du réseau écologique est réalisée pour répertorier et cartographier les forces et faiblesses du patrimoine naturel présent sur le territoire. C'est autour de cette étude que se rassemblent ensuite les partenaires du PCDN qui s'engagent sur le long terme à préserver et améliorer la nature locale.

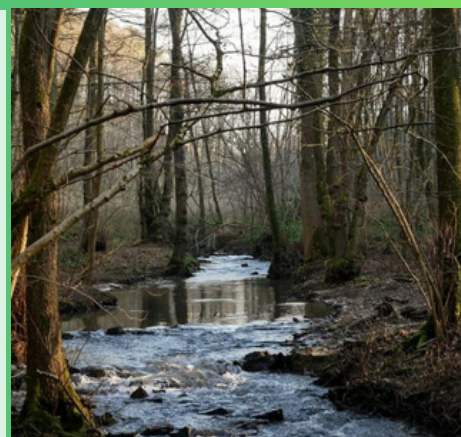

3. Mais encore...

- Aggrandir la **réserve naturelle** de la rue des Martyrs en collaboration avec **NataGora**.
- Maintenir la participation au **Groupement d'Action Locale** (Gal des Condruzes)
- **Bien-Être Animal** (BEA) : Maintenir les conventions existantes avec les cabinets de vétérinaires locaux.
- Soutenir l'activité des **agriculteurs** et leur permettre de bénéficier de plus de visibilité.
- **Ramasser les sapins** après les fêtes de fin d'année.
- Poursuivre et développer l'**Opération BeWapp**.

1



Michel Lemmens
Bourgmestre
57 ans
Ingénieur civil
Yernée-Fraigneux

2



Murielle Brandt
Présidente du CPAS
56 ans
Infirmière
Yernée-Fraigneux

5

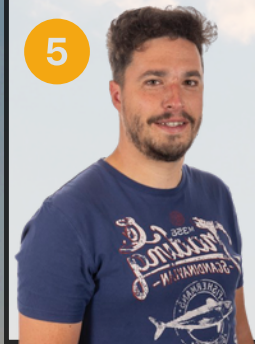

Romain Philippot
Conseiller Communal
32 ans
Éducateur
Nandrin

6



Laurence Joachim
58 ans
Réfèrente technique
Villers-le-Temple

9



Stéphane Lambion
Conseiller CPAS
55 ans
Indépendant
Villers-le-Temple

10



Séverine Duchêne
44 ans
Ergothérapeute
Nandrin

13



Jonathan Jamar
46 ans
Employé administratif
Nandrin

14



Pina Rizzo
51 ans
Ressources humaines
Nandrin

17

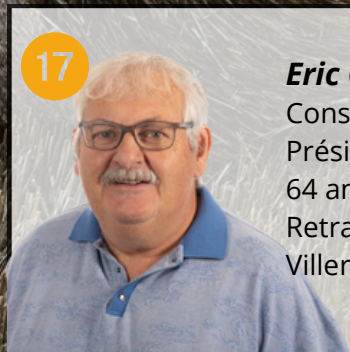

Eric Cop
Conseiller Communal
Président de l'IDEN
64 ans
Retraité
Villers-le-Temple



Retrouv

www.bou



3



Claude Fagnoul

66 ans
Retraité
Saint-Séverin

4



Isabelle Lejeune

Conseillère Communale
Présidente ALEM
48 ans
Enseignante
Nandrin

7



Julien André

30 ans
Consultant propriétaire
& capteur logement
Yernée-Fraigneux

8



Bisma Bennaceur

49 ans
Médiatrice sociale
Nandrin

11



Marcel Bimazubute

Conseiller CPAS
54 ans
Pharmacien
Villers-le-Temple

12



Eva Frison

20 ans
Etudiante
Villers-le-Temple

15



Alain Henry

Conseiller Communal
63 ans
Agriculteur
Nandrin

16



Béatrice Lecerf-Zucca

Échevine
78 ans
Retraîtée
Saint-Séverin

vez-nous sur :
rgmestreplus.be



La liste du
**Bourg
mestre**
Soyons positifs à Nandrin

Axe 4 : Culture et Sports

1. Prime activité sportive et culturelle :

Pour permettre aux **enfants** et **adolescents** d'accéder aux activités sportives et culturelles à prix plus démocratique, nous proposons une **prime d'un montant de 50€** aux jeunes de 3 à 25 ans qui s'inscrivent à un club sportif ou à une association culturelle. Cette prime sera octroyée pour une seule activité, **une fois par an et par jeune**.



2. Collaboration supra-communale sportive :



Grâce à des **conventions supra-communales** avec les communes et villes concernées, le **tarif préférentiel** pour accéder aux piscines de Neupré et Huy sera accordé aux habitants de Nandrin, notamment la **gratuité** durant les périodes de vacances scolaires.

3. Mais encore...

- Remettre à niveau les **terrains en herbe** et rénover le **terrain synthétique** principal du site du Pery.
- Créer une structure **ASBL** conjointe avec la commune pour la gestion de la **structure jeunes du RES Templiers**.
- **Pérenniser** la **bibliothèque** avec le montage d'un dossier de reconnaissance auprès de la Fédération Wallonie Bruxelles.
- Faire du **Comité Culturel** un véritable acteur actif.
- Réaménager et rénover la **salle de Saint-Séverin** pour ses différentes activités (Scolaires, salle des fêtes).
- Poursuivre et développer le **soutien** aux marchés, kermesses, fêtes de village,...

Axe 5 : Enseignement, jeunesse et petite enfance

1. Création d'une crèche communale :

On attend légitimement des élus politiques qu'ils **anticipent les éventuels problématiques** en implémentant les **solutions** palliant à ce problème. C'est exactement ce que notre groupe fait en proposant la **création d'une crèche communale** en 2026 dans les locaux du pôle Botty, actuellement occupés par les élèves de l'école de Saint-Séverin durant les travaux.



2. Finalisation des travaux de rénovation :



Le chantier d'extension de l'**école de Villers-le-Temple** sera terminé pour avril 2025 et la construction de la nouvelle **école de Saint-Séverin** s'achèvera en juin 2026. La rénovation énergétique et l'agrandissement des réserves du **Hall omnisports de Villers-le-Temple** auront lieu de mars 2025 à juin 2025.

Enfin, le **bâtiment Musin** sera entièrement rénové au niveau isolation et type de chauffage durant le 1er semestre 2025. Ces 4 projets sont financés par des fonds européens.

3. Mais encore...

- Poursuivre le **projet pédagogique** et maintenir une **école inclusive**.
- Redynamiser la **maison des jeunes**.
- Maintenir la **gratuité des garderies scolaires** pour enfant.
- Continuer le développement et la diversification des activités **Accueil Temps Libre (ATL)**.
- Continuer à soutenir logistiquement les **accueillantes ONE** et les **crèches privées**.
- Maintenir et développer le **soutien** actuel aux différents **mouvements de jeunesse** et **associations**.

Axe 6 : Administration générale et Finances

1. Gratuité des cartes ID et permis de conduire :



S'il n'y a déjà aucune redevance communale réclamée sur la délivrance des documents administratifs à Nandrin, notre équipe propose d'aller plus loin en **prenant en charge les frais de production des cartes d'identité et permis de conduire** afin de les rendre totalement **gratuits** pour les Nandrinoises et les Nandrinois.

2. Fiscalité communale de base inchangée :

- Maintenir le **précompte immobilier** à 2650ca (Pr.I.)
- Maintenir à 8,5% l'**impôt de personnes physiques**.
- Maintenir la **taxe poubelle** au taux actuel (cout-vérité)



3. Modernisation de la communication communale :



Une réflexion sera menée afin de rendre le **site internet** de la commune plus attractif et le **bulletin communal** ainsi que la **page Facebook** plus dynamiques.

4. Mais encore...

- Poursuivre la **rénovation énergétique** des bâtiments communaux.
- Continuer à **développer** et **soutenir** le **Conseil Communal des aînés**.
- Accentuer les **synergies commune-CPAS**.
- Proposer des projets à **budgets participatifs**.

Axe 7 : Action Sociale

Nos propositions :



- Créer un **système de services à domicile** pour les personnes âgées à tarif fixe et préférentiel
- **Maintenir et développer le service d'aides familiales.**
- Maintenir le **Plan de Cohésion Social** du Condroz.
- Poursuivre le service des **repas à domicile.**
- Créer un **annuaire des prestataires médicaux** sur la commune et le publier régulièrement dans le bulletin communal.
- Maintenir la convention avec **Neupré Nandrin Santé**, ASBL active dans la coordination des soins de santé.
- Poursuivre le soutien pour **l'accès aux crèches** et auprès des **accueillantes indépendantes.**
- Dédicacer un local à **l'ONE.**
- S'inscrire dans la réflexion supracommunale sur **l'aide alimentaire.**
- Poursuivre la politique de **réinsertion** des allocataires sociaux (Art 60).



Axe 8 : Commerces et PME

Nos propositions :

- Dédicacer un **espace de promotion** des commerçants locaux dans le bulletin communal.
- Soutenir la création d'une **Association des Commerçants** de Nandrin.
- Soutenir les **producteurs locaux** en créant ou soutenant une structure de **coopérative locale et citoyenne.**



La liste du
**Bourg
mestre**
Soyons positifs à Nandrin

LISTE
8



1	Lemmens	Michel	<input checked="" type="radio"/>
2	Brandt	Murielle	<input checked="" type="radio"/>
3	Fagnoul	Claude	<input checked="" type="radio"/>
4	Lejeune	Isabelle	<input checked="" type="radio"/>
5	Philippot	Romain	<input checked="" type="radio"/>
6	Joachim	Laurence	<input checked="" type="radio"/>
7	André	Julien	<input checked="" type="radio"/>
8	Bennaceur	Bisma	<input checked="" type="radio"/>
9	Lambion	Stéphane	<input checked="" type="radio"/>
10	Duchene	Séverine	<input checked="" type="radio"/>
11	Bimazubute	Marcel	<input checked="" type="radio"/>
12	Frison	Eva	<input checked="" type="radio"/>
13	Jamar	Jonathan	<input checked="" type="radio"/>
14	Rizzo	Pina	<input checked="" type="radio"/>
15	Henry	Alain	<input checked="" type="radio"/>
16	Lecerf-Zucca	Béatrice	<input checked="" type="radio"/>
17	Cop	Éric	<input checked="" type="radio"/>

www.bourgmestreplus.be

